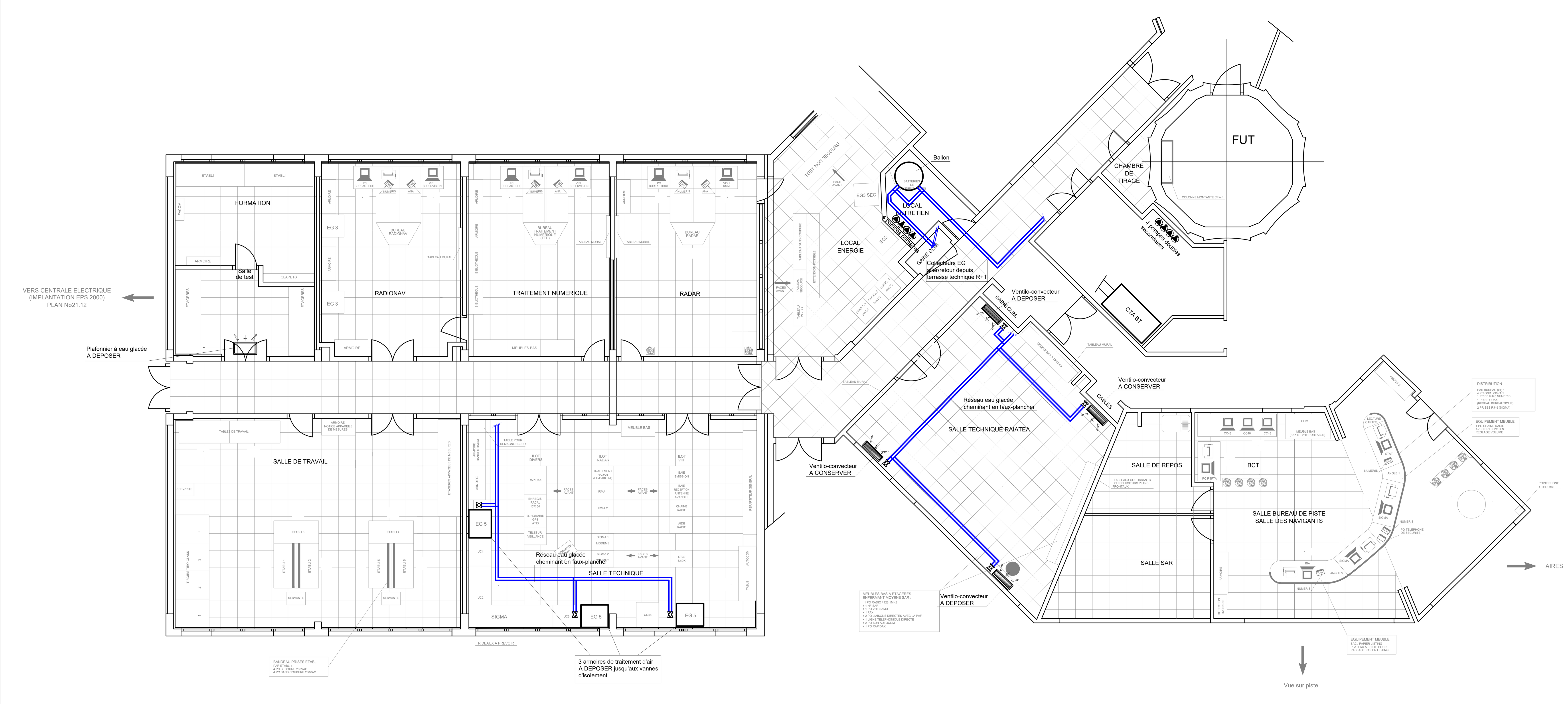

CAP INGELEC
47, allée des Palanques
CS 10012
33127 SAINT JEAN D'ILLAC
Téléphone : 05.56.68.83.20
Télécopie : 05.56.68.83.29
E-mail : capingelec33@capingelec.com
Internet : www.capingelec.com

DTI DSNA
FORT DE FRANCE

Implantation
Centrale de froid

Plan d'implantation des équipements
Niveau RDC bloc technique et bloc principal
Etat des lieux

Ind.	Date	Sommaire des modifications	Dessinateur		Vérificateur		Approbateur	
A	30/07/2023	Première Emission	ELE	X	VSN	X	VSN	X

PHASE	N° AFFAIRE	N° PLAN	INDICE	ECHELLE	NB PLANCHES
PRO	I-CR23017	CVC02	A	1/100	01

SUP 010-E CAP33

NOM DU FICHIER : I-CR23017-15A-CVC02.dwg | REFERENCE : I-CR23017-15A